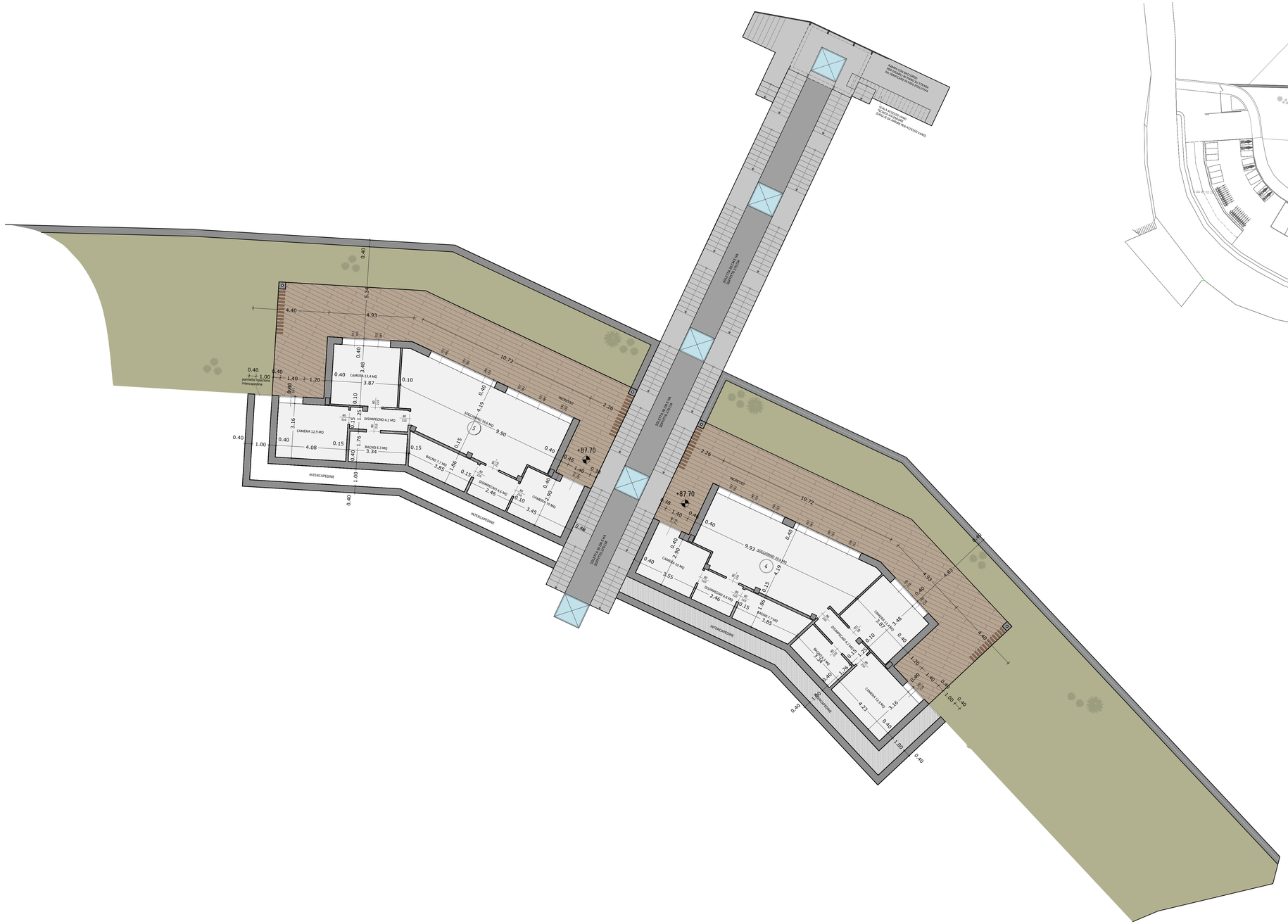

STUDIO TECNICO
BLANDI TOMMASO
geometra

indirizzo: Via S. Croce n°12 - 12100 Cuneo - tel. e fax. 0171/696890
em@il: info@studioblandi.com
c.f.: BLNTMS64A07D205O - p.iva: 02553480043

il tecnico

ARCHITETTO BARBARA GASTALDI
dello Studio Tecnico Gastaldi Barbara

Indirizzo: Via Carminati n.142 - 17051 Andora (SV)
Tel: 334-3718332 - email: archgastaldi@libero.it
P.IVA: 01758660094 - C.F.: GST BBR 70R59 A122T

il tecnico

provincia:	SAVONA
comune:	LAIGUEGLIA

tavola n°: T15

oggetto:

Permesso di Costruire

Località: Via Castello Romano - Laigueglia (SV)

data: NOVEMBRE 2019

Ville 4-5 livello 87.70

Scala1:100

Committente	*firma del committente*
CHILDREN S.R.L. Via Mazzini 79/3 17021 Alassio (SV)	